



PERFIL DE COMPETENCIAS LABORALES

P-0400-3121-002-V03

JEFE DE TURNO EXTRACCIÓN RAJO ABIERTO

Minería Metálica

Minería del Cobre

Extracción Rajo Abierto

I. Identificación del perfil

Código	P-0400-3121-002-V03		
Nombre	Jefe de turno extracción rajo abierto		
Versión	3		
Sector	Minería Metálica		
Subsector	Minería del Cobre		
Área productiva	Extracción Rajo Abierto		
Nivel de Cualificación (de acuerdo al MCTP)	04		
Códigos de Clasificación	CIU	CIUO	CAE SII
	0400	3121	[Ingrese código CAE]
Fecha de Acreditación	29 de diciembre de 2017		
Fecha de Vigencia	31 de diciembre de 2020		
Otros nombres del Perfil o de ocupaciones y puestos de trabajo asociados	Jefe de turno mina rajo, Jefe de turno operaciones mina rajo, Jefe de turno mina, Jefe de turno operaciones rajo		
Requisitos (licencias habilitantes, certificados o documentación legal requerida para desempeñarse en el perfil)	[Indique si el Perfil requiere contar con Licencias, certificados o algún otro documento (Certificado de condición de salud, licencia de conducir o similares)]		

II. Descripción General del Perfil

2.1 Propósito clave o función principal¹:

Supervisar la extracción a rajo abierto, procesos de tronadura, carguío, transporte y traspaso, entre otros, en lo referido a supervisar los parámetros y condiciones operacionales, así como coordinar actividades que impacten en la operación, como el mantenimiento de los equipos y maquinarias del proceso, construcción, entre otros, administrando el personal a cargo, supervisando su rendimiento y productividad y evaluando su desempeño, administrando la información del turno, supervisando el cumplimiento del plan operacional y controlando los indicadores del proceso, de acuerdo a procedimiento de trabajo y normativa vigente.

¹ Propósito clave o función principal: describe la razón de ser del perfil. Su descripción debe ser lo más concreta posible. Usualmente se redacta utilizando un verbo que describe una actuación sobre un objeto (el producto obtenido) y cierra enunciando una condición relacionada con la función descrita. El propósito clave describe lo que es necesario lograr; se centra en mostrar el resultado de la actividad productiva bajo análisis. (Vargas Zuñiga, F., *40 Preguntas sobre Competencia Laboral*, Montevideo, CINTERFOR, 2004)

2.2 Ámbito ocupacional²:

Al obtener la certificación en este Perfil Ocupacional, el trabajador habrá demostrado sus conocimientos y habilidades en las unidades que lo componen, lo que sumado a una capacitación le da las herramientas para desempeñarse en labores de gestión y coordinación de equipos de trabajo en extracción mina rajo, mina subterránea y en otras áreas industriales.

III. Modalidad de Certificación³

Este perfil se certifica en forma parcial por UCLs.

IV. Unidades de Competencia Laboral

Indique el listado de UCLs identificadas por código, nombre y tipo (obligatoria u opcional), asociadas a este perfil. Las UCLs por defecto son obligatorias, en el caso que el OSCL haya determinado lo contrario se deberá señalar para cada UCL si es opcional u obligatoria.

Código UCL	Nombre UCL	Tipo
U-0400-3121-002-V02	Supervisar el proceso de extracción a rajo abierto de acuerdo a procedimiento de trabajo y normativa vigente.	Opcional
U-0400-3121-033-V01	Gestionar a las personas del equipo de trabajo de acuerdo a normativa legal vigente.	Opcional
U-0400-3121-034-V01	Gestionar los riesgos del área de trabajo de acuerdo a normativa legal vigente.	Obligatoria
U-0400-3121-035-V01	Gestionar los resultados operacionales del área de trabajo de acuerdo a normativa legal vigente.	Opcional

² Ámbito Ocupacional: describe el contexto en el cual se desarrollan las funciones del perfil. Puede incluir el tipo y tamaño de empresa, los rubros asociados, el nivel de responsabilidad y autonomía, si trabaja en equipo, si tiene a otros trabajadores a su cargo o si trabaja bajo supervisión.

³ Modalidad de Certificación: corresponde a la definición por parte del Organismo Sectorial respecto a si el perfil se certifica completo o si se puede certificar evaluando solo algunas de las Unidades de Competencias asociadas al perfil. Esta definición debe responder a las características del ámbito ocupacional en el cuál se desempeña el perfil y debe estar fundamentada por las características propias y las necesidades del sector.

V. Mapa Funcional⁴

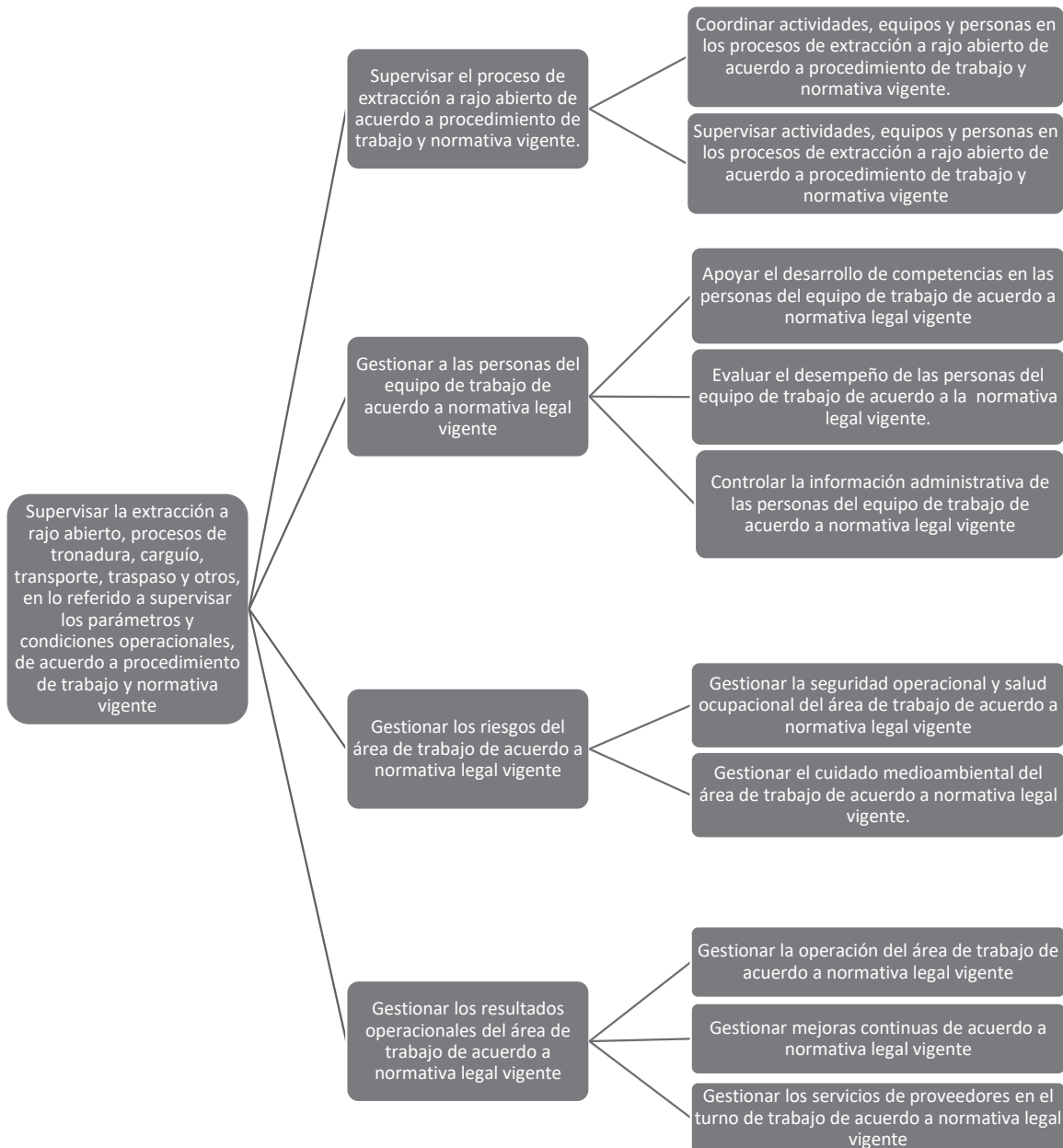

⁴ Mapa Funcional: es la representación gráfica de los resultados del análisis funcional. Su forma de “árbol” (dispuesto horizontalmente) refleja la metodología seguida para su elaboración en la que, una vez definido el propósito clave, este se desagrega consecutivamente en las funciones constitutivas. (Vargas Zuñiga, F., *40 Preguntas sobre Competencia Laboral*, Montevideo, CINTERFOR, 2004). Se requiere una desagregación a tres niveles, Propósito principal, Unidades de competencia y Actividades clave.