



PERFIL DE COMPETENCIAS LABORALES

P-0400-3133-003-V03

OPERADOR DE PLANTA ÁCIDO

Minería Metálica

Minería del Cobre

Procesamiento Fundición

I. Identificación del perfil

| | | | |
|--|---|------|----------------------|
| Código | P-0400-3133-003-V03 | | |
| Nombre | Operador de planta ácido | | |
| Versión | 03 | | |
| Sector | Minería Metálica | | |
| Subsector | Minería del Cobre | | |
| Área productiva | Procesamiento Fundición | | |
| Nivel de Cualificación (de acuerdo al MCTP) | 03 | | |
| Códigos de Clasificación | CIU | CIUO | CAE SII |
| | 0400 | 3133 | [Ingrese código CAE] |
| Fecha de Acreditación | 29 de diciembre de 2017 | | |
| Fecha de Vigencia | 31 de diciembre de 2020 | | |
| Otros nombres del Perfil o de ocupaciones y puestos de trabajo asociados | Operador Producción Ácido Sulfúrico, Operador en Terreno Manejo de Gases, Operador Avanzado Planta de Ácido | | |
| Requisitos (licencias habilitantes, certificados o documentación legal requerida para desempeñarse en el perfil) | [Indique si el Perfil requiere contar con Licencias, certificados o algún otro documento (Certificado de condición de salud, licencia de conducir o similares)] | | |

II. Descripción General del Perfil

2.1 Propósito clave o función principal¹:

Operar sistema de manejo de gases, planta de producción de ácido sulfúrico y tratamiento de efluentes, lo que implica detectar anomalías, revisar niveles, proveer de insumos, aislar y manejar equipos en terreno, de acuerdo a procedimiento de trabajo y normativa vigente.

¹ Propósito clave o función principal: describe la razón de ser del perfil. Su descripción debe ser lo más concreta posible. Usualmente se redacta utilizando un verbo que describe una actuación sobre un objeto (el producto obtenido) y cierra enunciando una condición relacionada con la función descrita. El propósito clave describe lo que es necesario lograr; se centra en mostrar el resultado de la actividad productiva bajo análisis. (Vargas Zuñiga, F., *40 Preguntas sobre Competencia Laboral*, Montevideo, CINTERFOR, 2004)

2.2 Ámbito ocupacional²:

Al obtener la certificación en este Perfil Ocupacional, el trabajador habrá demostrado sus conocimientos y habilidades en las unidades que lo componen, lo que sumado a una capacitación en las particularidades de cada faena le da las herramientas para desempeñarse en labores involucradas en procesos de asistencia a la operación de sistemas de tratamiento de gases, producción de ácido sulfúrico y/o tratamiento de efluentes, al interior de faenas mineras.

III. Modalidad de Certificación³

Este perfil se certifica en forma parcial por UCLs.

IV. Unidades de Competencia Laboral

Indique el listado de UCLs identificadas por código, nombre y tipo (obligatoria u opcional), asociadas a este perfil. Las UCLs por defecto son obligatorias, en el caso que el OSCL haya determinado lo contrario se deberá señalar para cada UCL si es opcional u obligatoria.

| Código UCL | Nombre UCL | Tipo |
|---------------------|--|-------------|
| U-0400-3133-006-V03 | Operar planta de ácido de acuerdo a procedimiento de trabajo y normativa vigente | Opcional |
| U-0400-3133-008-V03 | Operar planta de manejo de gases de acuerdo a procedimiento de trabajo y normativa vigente | Opcional |
| U-0400-3133-007-V03 | Operar planta de tratamiento de ácidos débiles de acuerdo a procedimiento de trabajo y normativa vigente | Opcional |
| U-0400-8111-032-V03 | Trabajar con seguridad de acuerdo a procedimiento de trabajo y normativa vigente | Obligatoria |

² Ámbito Ocupacional: describe el contexto en el cual se desarrollan las funciones del perfil. Puede incluir el tipo y tamaño de empresa, los rubros asociados, el nivel de responsabilidad y autonomía, si trabaja en equipo, si tiene a otros trabajadores a su cargo o si trabaja bajo supervisión.

³ Modalidad de Certificación: corresponde a la definición por parte del Organismo Sectorial respecto a si el perfil se certifica completo o si se puede certificar evaluando solo algunas de las Unidades de Competencias asociadas al perfil. Esta definición debe responder a las características del ámbito ocupacional en el cuál se desempeña el perfil y debe estar fundamentada por las características propias y las necesidades del sector.

V. Mapa Funcional⁴

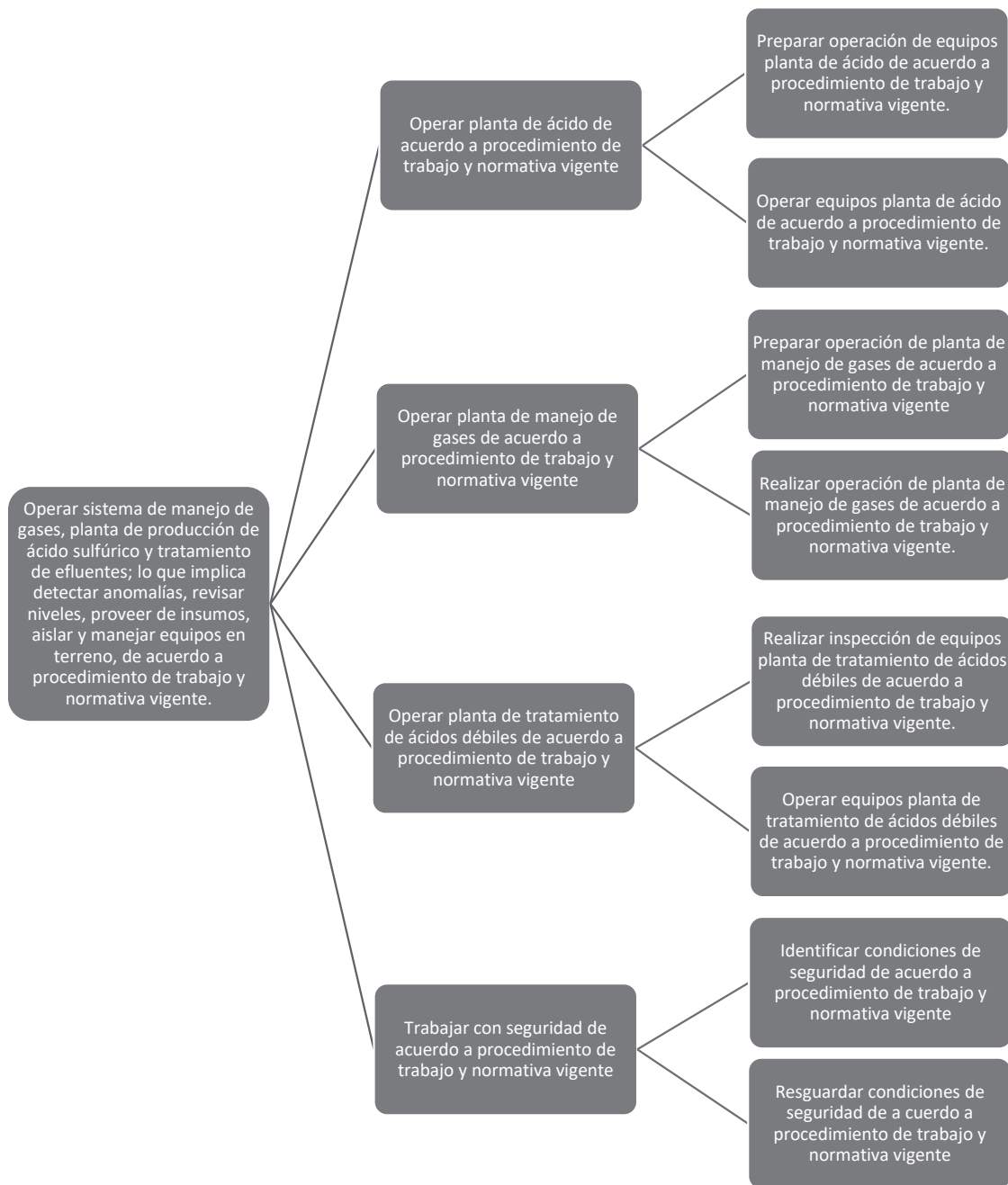

⁴ Mapa Funcional: es la representación gráfica de los resultados del análisis funcional. Su forma de “árbol” (dispuesto horizontalmente) refleja la metodología seguida para su elaboración en la que, una vez definido el propósito clave, este se desagrega consecutivamente en las funciones constitutivas. (Vargas Zuñiga, F., *40 Preguntas sobre Competencia Laboral*, Montevideo, CINTERFOR, 2004). Se requiere una desagregación a tres niveles, Propósito principal, Unidades de competencia y Actividades clave.