



PERFIL DE COMPETENCIAS LABORALES

[CÓDIGO DEL PERFIL]

PROGRAMADOR

Minería Metálica

Minería del Cobre

Mantenimiento

OSCL MINERÍA

I. Identificación del perfil

Código	[Código del perfil]		
Nombre	PROGRAMADOR		
Versión	1		
Sector	Minería Metálica		
Subsector	Minería del Cobre		
Área productiva	Mantenimiento		
Nivel de Cualificación ¹	04		
Códigos de Clasificación	CIU4.CL	CIUO08	CAE SII
	[Ingrese código CIU4]	[Ingrese código CIUO]	[Ingrese código CAE]
Fecha de Acreditación	[Haga clic aquí para escribir una fecha]		
Fecha de Vigencia	01 de octubre de 2022		
Otros nombres del Perfil o de ocupaciones y puestos de trabajo asociados	<ul style="list-style-type: none"> Asistente Planificación Programador de mantenimiento Planificador Sitio 		
Requisitos (licencias habilitantes, certificados o documentación legal requerida para desempeñarse en el perfil)	[Indique si el Perfil requiere contar con Licencias, certificados o algún otro documento (Certificado de condición de salud, licencia de conducir o similares)]		
Indicadores Clave (KPI)	<ul style="list-style-type: none"> Cumplimiento Programa (HH) Cumplimiento Programa (OT) % Trabajo Programado 		

II. Descripción General del Perfil

2.1 Propósito clave o función principal²:

Coordinar los recursos necesarios para la ejecución de actividades programadas y no programadas y gestión de actividades pendientes (backlog), además de asegurar el cumplimiento de estándares, procesos, procedimientos e instructivos asociados a las actividades de mantenimiento de acuerdo a plazos, tiempos y recursos.

¹ De acuerdo al Marco de Cualificaciones para la Formación y Certificación Laboral de Chile Valora-SENCE.

² Propósito clave o función principal: describe la razón de ser del perfil. Su descripción debe ser lo más concreta posible. Usualmente se redacta utilizando un verbo que describe una actuación sobre un objeto (el producto obtenido) y cierra enunciando una condición relacionada con la función descrita. El propósito clave describe lo que es necesario lograr; se centra en mostrar el resultado de la actividad productiva bajo análisis. (Vargas Zúñiga, F., *40 Preguntas sobre Competencia Laboral*, Montevideo, CINTERFOR, 2004)

2.2 Ámbito ocupacional³:

Podrá ejercer su actividad en oficinas como en terreno. Su trabajo lo puede desempeñar tanto en las áreas de mantenimiento mecánico, como eléctrico instrumentista. Su ocupación implica un alto nivel de responsabilidad y autonomía, además de constante coordinación con supervisores de turno y planificadores.

III. Modalidad de Certificación⁴

Este perfil se certifica parcial.

IV. Unidades de Competencia Laboral

Indique el listado de UCLs identificadas por código, nombre y tipo (transversal: sí o no) asociadas a este perfil.

Código UCL	Nombre UCL	Transversal
	Controlar actividades de mantenimiento de acuerdo a la planificación y procedimientos establecidos.	No
	Programar actividades de mantenimiento de acuerdo a la planificación y procedimientos establecidos.	No
U-0400-8111-032-V02	Trabajar con seguridad de acuerdo a procedimiento de trabajo y normativa vigente	Sí

³ Ámbito Ocupacional: describe el contexto en el cual se desarrollan las funciones del perfil. Puede incluir el tipo y tamaño de empresa, los rubros asociados, el nivel de responsabilidad y autonomía, si trabaja en equipo, si tiene a otros trabajadores a su cargo o si trabaja bajo supervisión.

⁴ Modalidad de certificación: corresponde a la definición por parte del Organismo Sectorial respecto si el perfil certifica completo, es decir se deben evaluar y certificar todas las UCL que lo componen, o si se pueden evaluar y certificar las Unidades de Competencias en forma independiente. En cualquier caso, la certificación en el perfil, es contra todas las UCL que lo componen.

V. Mapa Funcional⁵

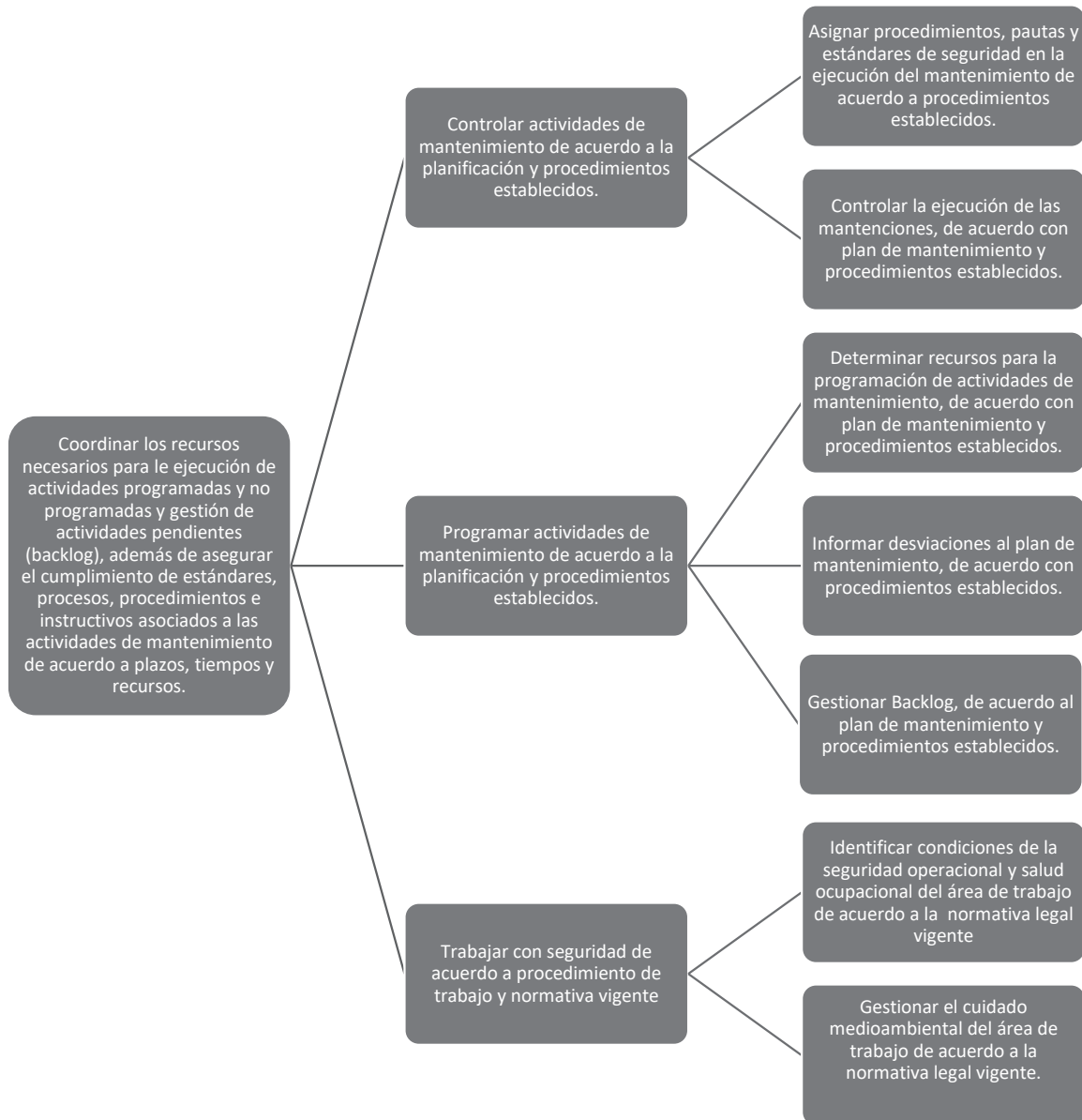

⁵ Mapa Funcional: es la representación gráfica de los resultados del análisis funcional. Su forma de árbol dispuesto horizontalmente refleja la metodología seguida para su elaboración en la que, una vez definido el propósito clave, este se desagrega consecutivamente en las funciones constitutivas. (Vargas Zúñiga, F., *40 Preguntas sobre Competencia Laboral*, Montevideo, CINTERFOR, 2004). Se requiere una desagregación a tres niveles, Propósito principal, Unidades de competencia y Actividades clave.

VI. Participantes del levantamiento y validación

6.1 Informantes clave en el proceso de levantamiento y validación del perfil

Nombre	Cargo	Empresa u organización	Región
Alex Urquieta	Superintendente Mantenimiento Mecánico	Lumina – Caserones	Antofagasta
Andrea Saavedra	Ingeniero Mantenimiento	Epiroc	Antofagasta
Boris Albornoz	Asistente Control Tower	Epiroc	Antofagasta
Javier Cortes Thiers	Ingeniero Senior Planificación	Antofagasta Minerals-Antucoya	Antofagasta
Jonathan Cerezo	Jefe de Servicios ZN	Soltex	Antofagasta
Luis Montoya	Especialista Entrenamiento	BHP- Minera Escondida	Antofagasta
Marcelo Peters	Superintendente Ingeniería y Planificación del Mantenimiento	Lumina- Caserones	Antofagasta
Marco Fuenzalida	Ingeniero Senior Mantenimiento Planificación	Antofagasta Minerals-Antucoya	Antofagasta
Moisés Poblete	Jefe Desarrollo Organizacional	Lumina – Caserones	Antofagasta
Niky Triantafilo Núñez	Especialista Entrenamiento Técnico	BHP- Minera Escondida	Antofagasta
Paulo Morales	Superintendente Mantenimiento Camiones	BHP- Minera Escondida	Antofagasta
Pedro Muñoz	Senior Mantención Mina	Antofagasta Minerals-Antucoya	Antofagasta
Raúl Choque	Supervisor Mantenimiento Palas	BHP- Minera Escondida	Antofagasta
Soledad Fernández	Especialista Desarrollo Entrenamiento	Antofagasta Minerals-Antucoya	Antofagasta

6.2 Integrantes del Organismo Sectorial de Competencias

Representantes	Nombre	Cargo	Empresa u organización
Trabajadores	Nora Miranda	Directora	Federación Nacional de Sindicatos de Trabajadores de la Empresa Nacional de Minería
	Aldo Binimelliz	Sindicato Unificado de Trabajadores de Andina	Federación de Trabajadores del Cobre
	Miguel Santana	Vicepresidente	Confederación de Trabajadores del Cobre
Empleadores	Jorge Riesco	Consejero	Sociedad Nacional de Minería F.G.
	Cristián Silva	Presidente Comité Educación y Empleabilidad	Asociación de Proveedores de la Minería
	Verónica Fincheira	Gerente	Consejo de Competencias Mineras
	Claudia Villa	Directora de Formación	Corporación de Cobre de Chile
	Fernando Ramírez	Gerente de Recursos Humanos	Empresa Nacional de Minería
Sector Público	Bastián Espinoza	División Fomento Minero	Ministerio de Minería
	Javier Jara	Jefe División Fomento Minero	Ministerio de Minería
	Matías Tapia	Jefe Centro de Capacitación	Servicio Nacional de Geología y Minería
	Pablo Rivas	Subdirector Nacional	Servicio Nacional de Geología y Minería

VII. Historial de modificaciones del perfil⁶

Versión	Capítulo	Modificaciones
1	N/A	N/A

⁶ Este apartado solo aplica para perfiles que se actualizan.